14.11.2024 **Praxis**

Hafenpolitik für Alle, statt Casino für wenige", 1x1 Wissen über den Hamburger Hafen und seine Privatisierungen

Mit **Norbert Hackbusch**, MdHB,Fach-sprecher für Hafenpolitik

Burchardstraße 21, 20095

Die Veranstaltungen finden jeweils von 18 bis 20 Uhr statt

Liebe Genoss:innen und Interessierte!

Auch in 2024 bietet der Bezirksvorstand Euch wieder eine Reihe von Abenden mit spannenden Austauschen in kleinen Gruppen von 5-10 Personen zur politischen Wirklichkeit in Hamburg (**Praxis**) und zu allgemeinen politischen Handlungsfeldern (**Basics**).

Außerdem lernt Ihr dabei - interessant insbesondere für Neumitglieder - auch unterschiedliche Parteiräumlichkeiten und Genoss:innen kennen. Jede Veranstaltung wird auch noch einmal einzeln beworben.

Anmeldungen an:

veranstaltung@die-linke-eimsbuettel.de

Die Linke Bezirksverband Eimsbüttel

Kieler Straße 689, 22527 Hamburg

Telefon: (+49) 040 30 22 71 77

V.i.S.d.P. Gernot Wolter, Die Linke Eimsbüttel, Kieler Str. 689 22527 Hamburg

Basics &Praxis

Dein politisches Bildungsprogramm

2024

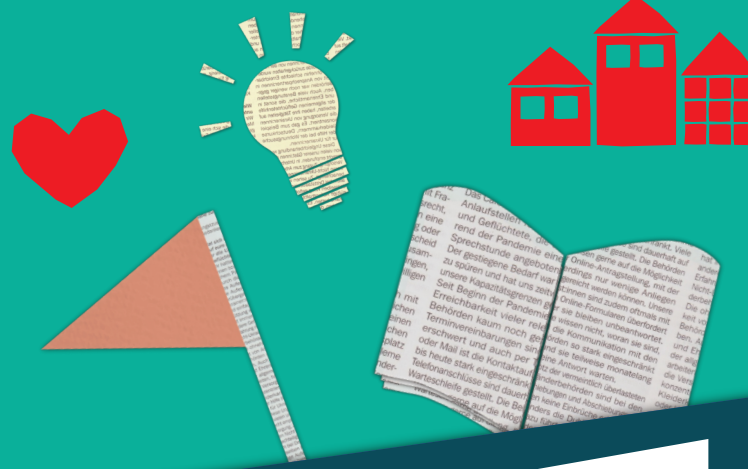

Die Linke

Bezirksverband Eimsbüttel

12.2.2024
Fraktionsveranstaltung

"Gesund 100 werden in Hamburg" 1x1 der Gesundheitspolitik

Mit **Manuela Pagels**, stellvertretende Vorsitzende der Die Linke in der Bezirksversammlung, und **Lothar Voß**, Krankenpfleger und Soziologe

Kieler Straße 689, 22529

7.3.2024 **Praxis**

"Flucht ohne Menschenrechte" 1x1 der Migrationspolitik Europas

Mit **Dr. Carola Ensslen**, MdHB, Fachsprecherin für Flucht und Migration

Schopstraße 1, 20255

4.4.2024 **Basics**

"Von Pfeffersack bis Bürgergeld" 1x1 zu Armut und Reichtum in Stadt und Land

Mit **Olga Fritzsche**, MdHB, Fachsprecherin für Soziales

Burchardstraße 21, 20095

23.4.2024 **Praxis**

"Wunschdenken grünes Hamburg" 1x1 der Hamburger Klimapolitik

Mit **Stephan Jersch**, MdHB, Fachsprecher für Umwelt und **Janine Burkhardt**, wissenschaftliche Mitarbeiterin der Bürgerschaftsfraktion

Burchardstraße 21, 20095

7.5.2024 **Basics**

"Von Sozialabbau bis Deportationen" 1x1 der Erkenntnisse über die AfD

Mit **Gernot Wolter**, Mitglied im Landesvorstand Die Linke Hamburg

Kieler Straße 689, 22529

27.6.2024 **Praxis**

"Von Gendersternchen und Femiziden" 1x1 feministischer Politik in Hamburg

Mit **Cansu Özdemir**, MdHB, Co-Fraktionsvorsitzende Die Linke in der Bürgerschaft

Schopstraße 1, 20255

11.7.2024 **Basics**

"Kapitalismuskritik" 1x1 der Marxschen Kritik der politischen Ökonomie

Mit **Moritz Assall**, Co-Fraktionsgeschäftsführer Die Linke in der Bürgerschaft

Schopstraße 1, 20255

3.9.2024 **Praxis**

"Investitionsturbo statt Schuldenbremse" 1x1 der Finanzierung von Sozialstaat und Klimawende

Mit **David Stoop**, MdHB, Fachsprecher für Haushaltspolitik

Burchardstraße 21, 20095

10.10.2024 **Praxis**

"Kinderzimmer statt Engel & Völkers", 1x1 der Hamburger Wohnraumpolitik

Mit **Heike Sudmann**, MdHB, Fachsprecherin für Wohnungspolitik

Burchardstraße 21, 20095

Die Veranstaltungen finden jeweils von 18 bis 20 Uhr statt